

***TORNEO
SENIOR 30
"PREMIUM"***

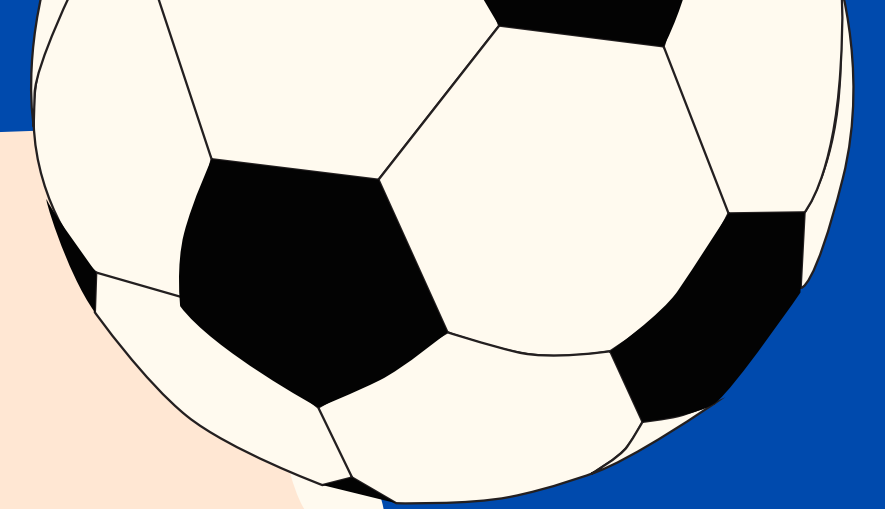

REGLAMENTO 2024



INFORMACIÓN GENERAL

- **FECHA DE INICIO** Lunes 8 de abril.
- **HORARIO** 20:30 a 22:30 horas.
- **SEDE O RECINTO**
"CLUB CONCHALI" Av. Cardenal Caro #1851
 - **CUPOS LIMITADOS, NOS RESERVAMOS EL DERECHO DE ADMISIÓN**

INSCRIPCIÓN, RESERVA Y PAGOS

- VALOR TOTAL DE INSCRIPCIÓN **\$590.000**
- RESERVA DE CUPO CON \$70.000 (EQUIPOS ANTIGUOS)
- RESERVA DE CUPO EQUIPOS NUEVOS \$100.000
- LA RESERVA SE DESCUENTA DEL VALOR TOTAL.
- **CUOTA 1 - \$173.000 - LUNES 8 DE ABRIL . (SOLO EQUIPOS ANTIGUOS)**
- **CUOTA 2 - \$173.000 - LUNES 22 DE ABRIL. (SOLO EQUIPOS ANTIGUOS)**
- **CUOTA 3 - \$174.000 - LUNES 6 DE MAYO (SOLO EQUIPOS ANTIGUOS)**
- EL NO PAGO EN EL DIA ESTIPULADO, TENDRA UN INTERES DE \$10.000 ADICIONAL X DIA.
- EL NO PAGO DE LAS CUOTAS NOS PERMITE A LA ORGANIZACIÓN EXPULSAR DEL TORNEO AL EQUIPO JUNTO CON INGRESAR UNA FICHA EN LIGA SEGURA Y FUNA EN REDES SOCIALES.
- LOS PAGOS SE REALIZAN SOLO CON TRANSFERENCIAS Y CON POSTERIOR ENTREGA DE FACTURA EXENTA DE IVA.
- EQUIPOS NUEVOS PAGAN LA TOTALIDAD ANTES DE INICIAR EL TORNEO.
- NO HAY DEVOLUCIÓN DE DINEROS EN CASO DE EXPULSIÓN DEL EQUIPO.

PREMIOS

- **1° LUGAR O CAMPEÓN ORO SERIE A Y B**
Entrega de copas y medallas + \$300.000 en efectivo + reserva gratuita al próximo torneo.
- **2° LUGAR O SUBCAMPEON ORO SERIE A Y B**
Entrega de copas y medallas + \$100.000 en efectivo + balón de futbolito .
- **3° LUGAR O CAMPEÓN PLATA SERIE A Y B**
Entrega de copas y medallas + \$50.000 en efectivo + balón de futbolito .
- **4° LUGAR O CAMPEÓN BRONCE SERIE A Y B**
Entrega de copas y medallas + balón de futbolito .

RECINTO DEPORTIVO

- **CLUB CONCHALI.**
- **AV.CARDENAL CARO #1851 CONCHALI.**
- **A 1 CUADRA DEL METRO CARDENAL CARO.**
- **8 CANCHAS DE FUTBOLITO.**
- **CAFETERIA, CAMARINES, ESTACIONAMIENTOS.**
- **PROHIBIDO LA INGESTA DE ALCOHOL EN LAS AFUERAS DEL RECINTO.**
- **PROHIBIDO LANZAR FUEGOS ARTIFICIALES.**

OBLIGACIÓN DEL EQUIPO

- **TENER AL DIA SUS PAGOS DE INSCRIPCIÓN.**
- **CONTAR CON INDUMENTARIA COMPLETA, CAMISETA, SHORT Y CALCETAS DEL MISMO COLOR. ESTAMPADOS DE NUMEROS Y LOGO DEL EQUIPO.**
- **TENER UN ESCUDO E INSTAGRAM DEL EQUIPO.**
- **EL DELEGADO Y EL CAPITÁN DEL EQUIPO DEBEN ESTAR EN EL GRUPO DE WHATSAPP.**
- **RESPETAR EN TODO MOMENTO LAS REGLAS Y COMPROMISO QUE SE ADQUIERE CON LA ORGANIZACIÓN.**
- **DIVERTIRSE Y DISFRUTAR DEL EVENTO.**

SERVICIOS

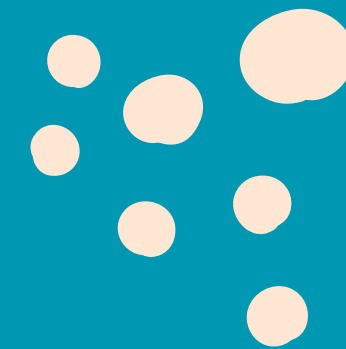

PARA QUE TU EXPERIENCIA SEA LA MEJOR, EN SOCCER SIETE CONTAMOS CON LO SIGUIENTE:

- **CANCHAS DE BUEN NIVEL EN ILUMINACIÓN, TAMAÑO Y PASTO.**
- **FOTOGRAFÍAS PROFESIONALES EN TODAS LAS FECHAS.**
- **KINESIÓLOGO.**
- **ANIMACIÓN.**
- **PREMIOS FECHA A FECHA.**
- **GRABACION DE REELS Y ENTREVISTAS CON REGALO.**
- **VENTA DE ARTÍCULOS DEPORTIVOS CON DCTO A JUGADORES INSCRITOS.**
- **STAFF DE PROFESIONALES.**
- **CONCURSOS EN REDES SOCIALES.**



NOMINA DE JUGADORES SENIOR 30

- **PODRÁN INSCRIBIR A 15 JUGADORES + DT QUE PUEDE JUGAR.
PLAZO DE 2 FECHAS PARA MODIFICAR LA PLANILLA.**
- **LA 3 FECHA CORRE CON LA PLANILLA ACTUALIZADA POR TODO EL TORNEO.**
- **COMO EXTRAS, SE PODRÁ INSCRIBIR A UN DT Y UN CAMAROGRAFO (SI EL EQUIPO QUIERE GRABAR LOS PARTIDOS) TODOS ELLOS PODRÍAN SER AMONESTADOS.**
- **PODRAN INSCRIBIR A 1 JUGADOR DE 29 AÑOS CUMPLIDOS COMO EXCEPCIÓN.**
- **EL ARQUERO SE PODRÁ MODIFICAR POR LESIÓN DURANTE TODO EL TORNEO, SE DEBE PRESENTAR CERTIFICADO MÉDICO PARA ACREDITAR LESIÓN.**
- **LA PLANILLA DE JUGADORES DEBE SER ENVIADA CON UNA SEMANA DE ANTICIPACIÓN AL COORDINADOR DEL TORNEO.**
- **EQUIPO SORPRENDIDO INGRESANDO JUGADORES FUERA DE PLAZO, QUEDARA ELIMINADO AUTOMATICAMENTE.**

IDENTIFICACIÓN DE JUGADORES

CADA JUGADOR DEBE DIRIGIRSE HACIA EL ÁREA DE TURNOS CON SU CÉDULA DE IDENTIDAD PARA REGISTRARSE EN LA PLANILLA CORRESPONDIENTE A SU EQUIPO.

EN CASO DE:

- PÉRDIDA DE LA CÉDULA DE IDENTIDAD, PODRÁ PRESENTAR LA LICENCIA DE CONDUCIR, PAPEL DEL REGISTRO CIVIL O PERFIL DE RR.SS**
- REGISTRO CON UN CARNET FALSO, AUTOMÁTICAMENTE EL EQUIPO PERDERÁ LOS PUNTOS DEL PARTIDO A DISPUTARSE Y TENDRÁN UNA AMONESTACIÓN EN LA CUAL QUEDARÁN CONDICIONADOS EN EL TORNEO POR TRATAR DE HACER TRAMPA.**

EL DT Y LA PERSONA QUE GRABA, DEBEN REGISTRARSE COMO JUGADORES EN EL TURNO.

STAFF DE PROFESIONALES

SOCER SIETE CUENTA CON UN AMPLIO STAFF DE PROFESIONALES ENCARGADOS DE QUE TU EXPERIENCIA SEA LA MEJOR

- **SUPERVISAR EL CUMPLIMIENTO DE LA FECHA CON TODOS SUS SERVICIOS.**
- **SUPERVISAR QUE LAS REGLAS SE CUMPLAN.**
- **PLANILLAJE.**
- **ATENDER REQUERIMIENTOS VARIOS.**
- **COORDINADOR DEL TORNEO: SEBASTIÁN COLIÑIR.**
- **SEBASTIAN.COLINIR@SOCCERGROUP.CL**

RECLAMOS Y SANCIONES ESPECIALES ADMINISTRATIVAS A JUGADORES O EQUIPO

NUESTROS VALORES PRINCIPALES EN SOCCER SIETE SON EL RESPETO Y LA EMPATÍA, ES POR AQUELLO QUE TENEMOS ALGUNAS REGLAS ESPECIALES PARA SANCIONAR A JUGADORES, DT O BARRAS NO GRATA.

- FALTAS DE RESPETO CONTRA EL ÁRBITRO Y STAFF, DURANTE Y DESPUÉS DEL PARTIDO, TITULAR O RESERVA 1 A 8 FECHAS DE SANCIÓN.**
- RECLAMO DE JUGADORES VIA REDES SOCIALES: 1 FECHA.**
- RECLAMOS CONTRA EL ÁRBITRO Y STAFF UNA VEZ FINALIZADO EL ENCUENTRO Y NO SIENDO CANALIZADO POR MEDIO DEL CORREO DISPUESTO PARA RECLAMOS: 1 A 4 FECHAS.**

CABE DESTACAR QUE ESTAS SANCIONES PUEDEN SER ADMINISTRATIVAS Y NO POR MEDIO DEL ÁRBITRO. LOS JUGADORES PUEDEN SER SORPRENDIDOS EN CUALQUIER MOMENTO.

RECLAMOS.SOCCERSIETE@GMAIL.COM

RESPONSABILIDAD SALUD

- **LA ORGANIZACIÓN ENTENDERÁ AL MOMENTO DE LA INSCRIPCIÓN QUE LOS JUGADORES TIENEN UN ESTADO DE SALUD COMPATIBLE CON LA PRÁCTICA DEPORTIVA Y ACUERDAN HABER LEÍDO LOS TÉRMINOS ESTIPULADOS EN ESTAS BASES.**
- **SOCCKER SIETE EN NINGUN CASO SE HARÁ RESPONSABLE POR LAS LESIONES OCURRIDAS EN EL TRANSCURSO DE LOS CAMPEONATOS, ASÍ COMO DEL TRANSPORTE DE LESIONADOS Y PAGO DE GASTOS MÉDICOS.**
- **SOCCKER SIETE CUENTA CON UN KINESIÓLOGO EN CANCHA PARA AYUDAR A DETERMINADAS LESIONES.**

KINESIOLOGIA

- **SOCCER SIETE CUENTA CON KINESIÓLOGOS DISPONIBLES PARA ATENDER EN CADA FECHA DE TODOS NUESTROS TORNEOS. EN CASO DE EMERGENCIAS ELLOS TENDRÁN TODA LA DISPOSICIÓN DE RESOLVER PROBLEMAS Y DOLENCIAS FÍSICAS MENORES DENTRO DE SUS PARÁMETROS PROFESIONALES.**
- **EN NINGÚN CASO EL KINESIÓLOGO ATENDERÁ DOLENCIAS A JUGADORES ANTES DE CADA ENCUENTRO O PRESTARÁ MATERIALES PARA JUGADORES YA AFECTADOS POR ALGUNA LESIÓN.**

ACCESORIOS

- **CANILLERAS: DE LIBRE USO.**
- **NO ESTÁN PERMITIDOS LOS AROS, CADENAS O CUALQUIER OBJETO QUE PUEDA PROVOCAR UNA LESIÓN.**
- **PROHIBIDO EL USO DE ZAPATOS CON TOPEROLES DE FÚTBOL.**
- **LAS CALCETAS DEBEN SER LARGAS Y NO SOQUETES.**
- **TODOS LOS JUGADORES DEBEN TENER SU INDUMENTARIA COMPLETA.**
- **TODOS LOS EQUIPOS DEBEN PRESENTAR UN BALON DE FUTBOLITO N°4**

WALK OVER

- **SERÁ CAUSA DE W.O EL NO PRESENTARSE CON UN MÍNIMO DE 4 JUGADORES A LA HORA DEL ENCUENTRO. EN ESTE CASO SE PERDERÁ EL ENCUENTRO POR 0-5.**
- **LOS GOLES SERÁN ASIGNADOS AL GOLEADOR DEL EQUIPO EN ESE MOMENTO**
- **DEFINICIÓN A CLASIFICACIÓN Y AVANCE DE COPAS; SI UN EQUIPO NECESITA JUGAR UN PARTIDO EN EL CUAL DEBE GANAR POR UNA SUMA IMPORTANTE DE GOLES PARA CLASIFICAR O AVANZAR A COPAS, Y POR LA NO PRESENTACIÓN DE UN EQUIPO, ÉSTE ÚLTIMO SE VE PERJUDICADO, SE SACARÁ UN PROMEDIO DE GOLES DEL EQUIPO EN EL TORNEO.**
- **ES DEBER DEL DELEGADO AVISAR CON ANTICIPACIÓN A LA ORGANIZACIÓN.**
- **EL EQUIPO PERJUDICADO, NO SERÁ NECESARIO QUE ASISTA O FIRME SU PLANILLA.**

REGLAS FIFAS MODIFICADAS

- **LAS BARRIDAS DIRECTAS AL JUGADOR SERÁN SANCIONADAS. LAS BARRIDAS EN DIRECCIÓN A EVITAR UN GOL, PASE O LATERAL, NO SERÁN SANCIONADAS.**
- **LANZAMIENTO PENAL SERÁ EJECUTADO DESDE EL PUNTO PENAL O LÍNEA DE ÁREA Y EL JUGADOR DEBE DAR UN PASO HACIA ATRÁS.**
- **EL ARQUERO NO PODRÁ TOMAR EL BALÓN CON LAS MANOS EN EL CASO QUE UN JUGADOR DE SU PROPIO EQUIPO LE DE UN PASE INTENCIONADO CON EL PIE, INCLUYE EL SAQUE LATERAL.**

SITUACIONES DE PERDIDA DE PUNTOS

- 1- JUGAR CON UN JUGADOR QUE TIENE FECHAS DE SANCIÓN.**
- 2- INTENTO DE AGRESIÓN AL ÁRBITRO CON TÉRMINO DE PARTIDO POR FALTA DE GARANTÍAS.**
- 3- INGRESO DE BARRAS Y TÉRMINO DE PARTIDO.**
- 4- CUALQUIER SITUACIÓN POR FALTA DE GARANTÍAS.**

DESEMPATES

EN CASO DE EMPATE EN FASES IMPORTANTES, LOS CRITERIOS DE POSICIÓN SERÁN LOS SIGUIENTES EN ORDEN DESCENDENTE:

- **DIFERENCIA DE GOLES.**
- **MAYOR CANTIDAD DE GOLES A FAVOR.**
- **MAYOR CANTIDAD DE PARTIDOS GANADOS.**
- **GANADOR EN EL PARTIDO DISPUTADO ENTRE LOS EQUIPOS INVOLUCRADOS.**

EN CASO DE TENER UN TORNEO CON UN MODELO DISTINTO, LOS GANADORES SE VAN A TANDA DE PENALES.

SITUACIONES NO CONTEMPLADAS EN LAS BASES

CUALQUIER SITUACIÓN QUE OCURRA EN LOS TORNEOS DE SOCCER SIETE Y QUE NO ESTÉN MANIFESTADAS Y ESCRITAS EN ESTAS BASES, LA ORGANIZACIÓN TENDRÁ TODA LA AUTONOMÍA PARA DELIBERAR Y SANCIONAR EN BASE A LA EXPERIENCIA Y EVALUACIONES DEL CASO.

REGLAS Y SANCIONES ESPECIALES - BARRAS

EN SOCCER SIETE SABEMOS QUE LAS BARRAS PUEDEN INFLUIR EN EL DESARROLLO DE UN PARTIDO, EJEMPLOS SON MUCHOS, DESDE INSULTOS O AMEDRENTAMIENTO A RIVALES, ES POR ESTO QUE TENEMOS SANCIONES.

- SE PERMITE EL INGRESO DE MUJERES Y NIÑOS SIN LÍMITE DE CANTIDAD, SIN EMBARGO LOS GRITOS EN CONTRA DEL RIVAL, QUE PUEDAN PROVOCAR UN CONFLICTO, SERA ADVERTIDO POR EL COORDINADOR AL DELEGADO DEL EQUIPO GENERANDO UNA ADVERTENCIA FORMAL Y EXPUESTA AL GRUPO DE EQUIPOS. SI ESTO VUELVE A OCURRIR, EL EQUIPO TENDRÁ LA EXPULSIÓN AUTOMÁTICA DE LA BARRA FEMENINA. SI ESTO NO SE RESPETA, EL EQUIPO PERDERA 3 PTOS POR CADA FECHA QUE REINCIDAN.**
- PROHIBICIÓN ABSOLUTA DEL INGRESO DE HOMBRES NO INSCRITOS EN LA PLANILLA. LA ORGANIZACIÓN PODRA TOMAR MEDIDAS DESDE UNA ADVERTENCIA HASTA LA PERDIDA DE PTOS EN CASO DE SER NECESARIO. EL ARBITRO TENDRA LA HERRAMIENTA DE DAR POR TERMINADO UN PARTIDO POR FALTA DE GARANTIAS EN CONTRA DEL EQUIPO QUE TENGA A PERSONAS NO INSCRITAS EN LA CANCHA EN CASO DE TENER PROBLEMAS.**
- PODRÁ HACER INGRESO UN CAMAROGRAFO DEL EQUIPO, PREVIAMENTE INSCRITO EN PLANILLA, EL CUÁL PODRA SER AMONESTADO COMO CUALQUIER JUGADOR.**

ES DEBER DE TODOS LOS EQUIPOS COOPERAR PARA UN CORRECTO FUNCIONAMIENTO Y ORGANIZACIÓN.

SANCIONES, APELACIONES Y TRIBUNAL DE DISCIPLINA

- **HECHOS DE BAJA GRAVEDAD:** SANCIÓN EXPUESTA POR EL ÁRBITRO, LECTURA DEL REGLAMENTO, SANCIÓN.
- **HECHOS DE GRAVEDAD:** SANCIÓN EXPUESTA POR EL ÁRBITRO, INVESTIGACIÓN Y SANCIÓN BASADA EN REGLAMENTO. (PUEDE APLICAR SITUACIONES NO CONTEMPLADAS)
- NO HAY COMUNICACIÓN CON DELEGADOS O JUGADORES AL OTRO DÍA.
- APELACIONES SOLO CON VÍDEOS DEL PARTIDO, EL CÚAL SE DEBE PRESENTAR EL DIA MARTES AL COORDINADOR. EL VÍDEO DEBE MOSTRAR LA SITUACIÓN DE MANERA CLARA.

EVALUACIÓN ÁRBITROS

- **LIGA SOCCER SIETE SE CARACTERIZA POR TENER UN SISTEMA DE EVALUACIÓN CON SU PROPIO STAFF DE ÁRBITROS.**
- **TODOS LOS ÁRBITROS TIENEN UNA EVALUACIÓN CON NOTA DESPUÉS DE CADA FECHA EN LOS 4 TORNEOS DE LA ORGANIZACIÓN.**
- **LOS ÁRBITROS TERMINAN LA SEMANA CON UN PROMEDIO Y SE LES ENVÍA UNA EVALUACIÓN POR SU DESEMPEÑO, INDICANDO ASPECTOS A MEJORAR.**
- **LA EVALUACIÓN FINAL UNA VEZ TERMINADOS LOS TORNEOS, SE BASA EN LOS CORREOS DE RECLAMOS ENVIADOS POR LOS DELEGADOS Y POR NUESTRA EVALUACIÓN SEMANAL. DE ESTA FORMA ESTAMOS EN CONSTANTE AUTOCRÍTICA PARA DESARROLLAR Y MANTENER ÁRBITROS CAPACITADOS PARA MANEJAR DE LA MEJOR FORMA POSIBLE UN ENCUENTRO.**
- **ES IMPORTANTE PARA NOSOTROS QUE LOS DELEGADOS PUEDAN HACER SUS RECLAMOS A NUESTRO CORREO PARA TENER SU FEEDBACK.**

EVENTUALIDADES, SUSPENSIÓN DE FECHA Y CANCELACIÓN DE TORNEO.

- **PRONÓSTICOS DE LLUVIA. SUSPENSIÓN CON HASTA 72 HRS DE ANTICIPACIÓN.**
- **SITUACIONES POLÍTICAS O DE ÍNDOLE NATURAL (PROTESTAS, TERREMOTOS, CORTES DE LUZ ETC) SE EVALUARÁ CONTINUIDAD.**
- **CIERRE DEL RECINTO DEPORTIVO (SE BUSCARÁ RECINTO NUEVO PARA CONTINUAR).**
- **AMENAZAS CONTRA LA ORGANIZACIÓN (SE EVALÚA CANCELACIÓN DEL TORNEO).**
- **DEVOLUCIÓN DE DINEROS. TOTAL INSCRIPCIÓN DIVIDIDO EN 10 FECHAS. LA DEVOLUCIÓN SE HACE EFECTIVA SOLO PARA LAS FECHAS NO REALIZADAS, FECHA JUGADA, FECHA COBRADA.**
- **LA ORGANIZACIÓN NO SE HACE RESPONSABLE POR ROBOS DE PERTENECÍAS EN AUTOS O AL INTERIOR DEL RECINTO DEPORTIVO. ES DEBER DE CADA JUGADOR , CUIDAR SUS PERTENENCIAS.**

ACTUALIZACION TORNEOS

ACTUALIZACIÓN DE LAS ESTADÍSTICAS EN LA APLICACIÓN LIGAPP

- **SENIOR 30 - ACTUALIZACIÓN DÍA MARTES**

SANCCIONES

- EQUIPO CON SÓLO 3 JUGADORES EN CANCHA - PARTIDO FINALIZADO Y SE DARÁ GANADOR AL RIVAL 3-0
- INASISTENCIA W.O - 5 GOLES EN CONTRA
- DOBLE AMARILLA - 1 FECHA DE SANCIÓN
- ROJA DIRECTA - 1 A 8 FECHAS (JUGADOR EXPULSADO NO PUEDE ASISTIR A LA FECHA Y MENOS INGRESAR A LA CANCHA) SE EXPONE A SER EXPULSADO NUEVAMENTE
- RECLAMOS REITERADOS - 1 A 5 FECHAS
- FUERZA DESMEDIDA - 1 A 4 FECHAS
- MANO DELIBERADA - 1 FECHA
- PROVOCACIÓN - 1 A 8 FECHAS
- INFORMACIÓN FALSA - 1 A 8 FECHAS
- INTENTO DE AGRESIÓN - 1 A 8 FECHAS
- INSULTO VERBAL - 1 A 8 FECHAS
- ESTADO DE EBRIEDAD - 1 A 8 FECHAS
- CONDUCTA VIOLENTA - 1 A 8 FECHAS
- AMENAZAS - 1 A 8 FECHAS
- ESCUPITAJO - EXPULSIÓN DEL TORNEO
- AGRESIÓN FÍSICA INDIRECTA - 1 A 8 FECHAS
- AGRESIÓN FÍSICA DIRECTA - EXPULSIÓN DEL TORNEO
- PELEA DEL EQUIPO - SE CONSIDERA A MÁS DE 1 INTEGRANTE DEL EQUIPO - EXPULSIÓN DEL TORNEO SIN REEMBOLSO DE DINERO
- NO PAGO EN EL PLAZO - EXPULSIÓN DEL EQUIPO

HAZ FELIZ A LA PELOTA



SOCCER SIETE